

Organigramme fonctionnel de la DRJSCS Occitanie



*Secrétariat général commun avec la DDCS de l'Hérault

LÉGENDE

Montpellier
Toulouse
Montpellier et Toulouse

SECRETARIAT GENERAL COMMUN AVEC LA DDCS34

Cet organigramme évoluera en fonction de l'intégration du SG de la DDCS 34

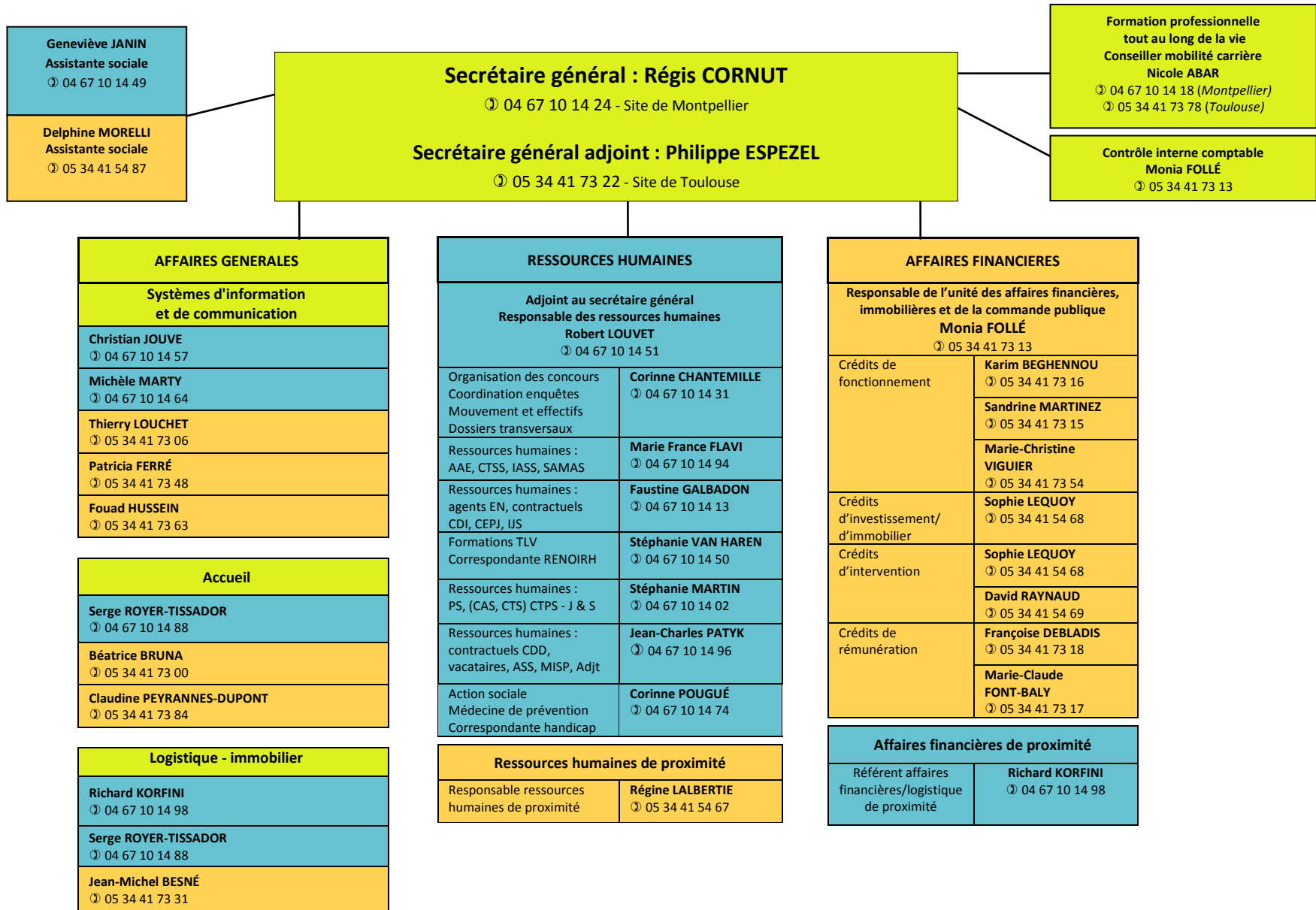

@ = prénom.nom@drjscs.gouv.fr
 ou pour les noms ou prénoms composés : prenom1-prenom2.nom@drjscs.gouv.fr

LÉGENDE

Montpellier

Toulouse

Montpellier et Toulouse

Plate-forme de coordination et d'appui aux départements

Responsable de la plate-forme : Elisabeth SEVENIER-MULLER

(OES)

Observation - études et statistiques
Coordination : Estelle KESSELER

Estelle KESSELER
☎ 04 67 10 14 86

- Études
- Statistiques
- Missions DREES
- Cartographie

Laurence MAYEUR
☎ 04 67 10 14 17

- Veille
- Soutien aux publications

Stéphane RENOUX
☎ 05 34 41 73 95

- RES
- Observation champ du sport

Corinne SCHEVTCHOUK
☎ 05 34 41 73 97

- FINESS
- Appui administratif
- Suivi enquêtes (DREES, SOLEN, FINESS)

Dominique TERRÉ
☎ 05 34 41 54 72

- Études
- Statistiques
- Missions DREES
- Cartographie
- Pilotage de la POS

(MRIICE)

Mission régionale et interdépartementale
d'inspection, contrôle, évaluation
Coordination : Anne SADOULET

Jean-Marc BERTRAND
☎ 04 67 10 14 69

- ICE Jeunesse - accueils collectifs de mineurs
- ICE EAPS
- ICE Service civique
- Contrôles CGET, CNDS

Philippe MALESKEVITCH
☎ 05 34 41 73 80

- Appui ICE ACM, service civique

Anne MILHET
☎ 05 34 41 54 70

- ICE des établissements et services sociaux

Anne SADOULET
☎ 05 34 41 54 74

- Méthodologies d'évaluation
- ICE des établissements et services sociaux
- ICE des organismes de formation du champ social

Yannick ALLENOU
☎ 05 34 41 73 90

- Chargée d'une mission Service Civique

Communication

Elisabeth SEVENIER-MULLER

Brigitte BOISIER
☎ 04 67 10 14 39

- Infographie
- Maquettage PAO
- Gestion technique et budgétaire des projets graphiques et parutions
- Relations avec les prestataires

François CHABAUD
☎ 05 34 41 73 10

- Chargé de communication
- Veille et diffusion de l'information
- Gestion des sites Internet et Intranet
- Distinctions honorifiques

Philippe MALESKEVITCH
☎ 05 34 41 73 80

- Conception et réalisation de supports audiovisuels et pratiques numériques

Missions transverses : Elisabeth SEVENIER-MULLER

Karine DELORT-FREMIOT
☎ 04 67 10 14 68

- Contrôleur de gestion
- Appui à l'inspection
- Coordination administrative de l'appui aux départements
- Appui à l'observation

@ = prénom.nom@drjscs.gouv.fr

ou pour les noms ou prénoms composés : prenom1-prenom2.nom@drjscs.gouv.fr

LÉGENDE	
Montpellier	
Toulouse	
Montpellier et Toulouse	

PÔLE COHESION SOCIALE, JEUNESSE

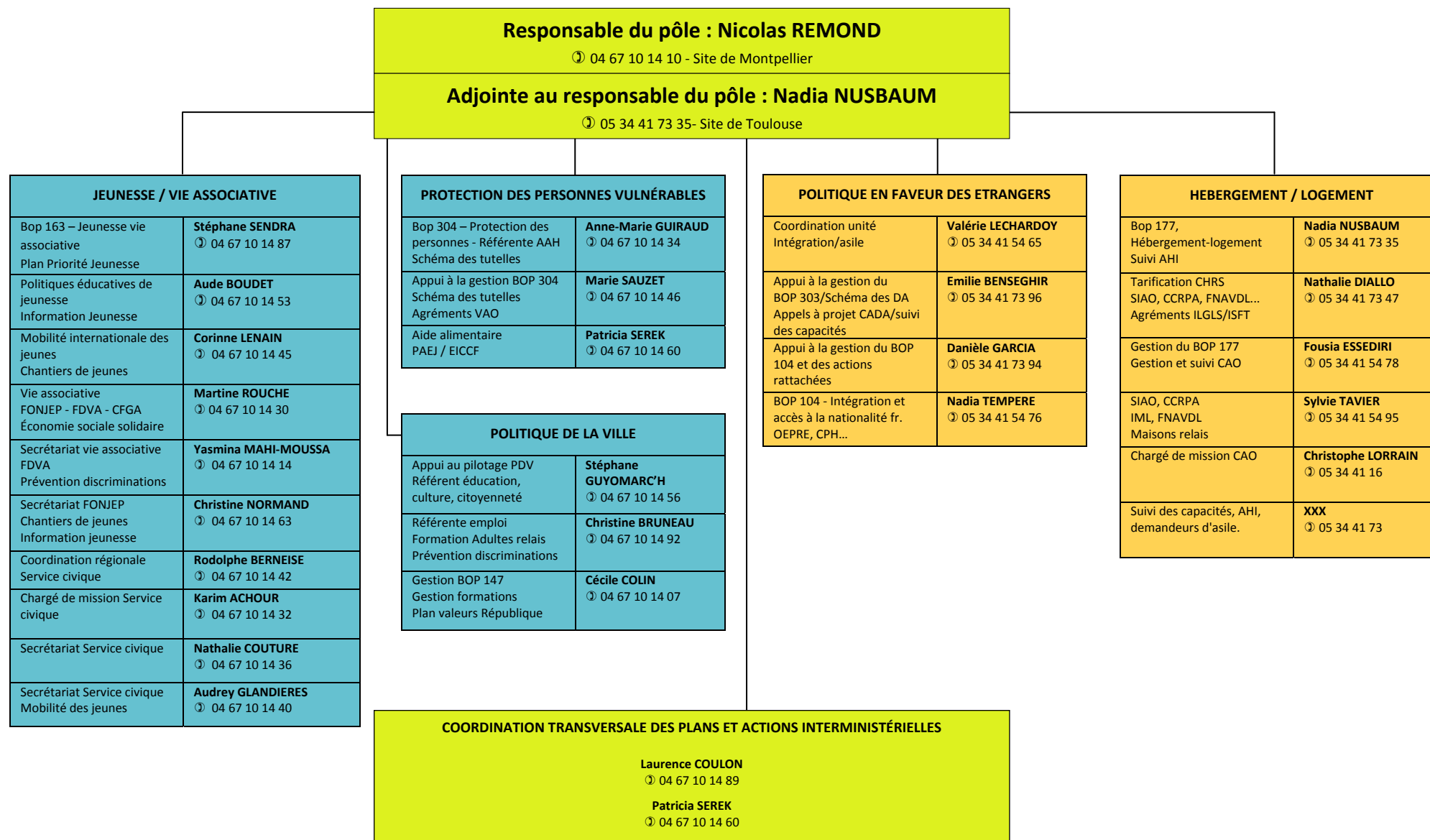

LÉGENDE	
Montpellier	
Toulouse	
Montpellier et Toulouse	

PÔLE FORMATIONS, CERTIFICATIONS, EMPLOI

Responsable de pôle : Véronique CAZIN

☎ 04 67 10 14 67 - Site de Montpellier

Adjointe à la responsable : Nadine DI GUARDIA

☎ 05 34 41 54 97 - Site de Toulouse

UNITÉS DES FORMATIONS SOCIALES		UNITÉS DES FORMATIONS PARAMÉDICALES		UNITÉS DES FORMATIONS DU SPORT				UNITÉS DES FORMATIONS DE L'ANIMATION	
Coordination unité sociale	Catherine MERCIER ☎ 04 67 10 14 90	Coordination unité paramédicale	Nadine DI GUARDIA ☎ 05 34 41 54 97	Coordination unité sport	Véronique CAZIN ☎ 04 67 10 14 67			Coordination unité animation	Claude DESCONS ☎ 05 34 41 73 23
DEAVS, DEASS Examen de niveau Contentieux	Claudine CALVET-DUFOUR ☎ 04 67 10 14 55	Expert en métiers et qualifications en travail social	Catherine PONS ☎ 05 34 41 54 62	Inspectrice de l'apprentissage Coordination régionale emploi et apprentissage				Conseillers techniques et pédagogiques formations animation	
DEAF, CAFDES, DEMF Equivalence DEASS	Jacqueline CAPBERT ☎ 04 67 10 14 35	DEI, DEIBO (yc VAE), CRAE	Geneviève CASTEX ☎ 05 34 41 73 11	Conseillers techniques et pédagogiques formations sport				BP LTP, DE DPTR, animation sociale, DES DSP, direction ACM, pêche de loisir	Henri AREVALO ☎ 05 34 41 73 74
DEAES, DEAMP Gestion du BOP 304	Catherine CLEROUX ☎ 04 67 10 14 97	DEA, DEP, DEIA, puer, ergo, cadre de santé	Bernadette LANDOU ☎ 05 34 41 73 28	APT, golf, rugby XV, AIPSH	David BOTREL ☎ 04 67 10 14 06	Gestionnaires de formations sport		BAPAAT, BP animation sociale	Claude DESCONS ☎ 05 34 41 73 23
CAFERUIS, DETISF Gestion du BOP 124	Carole JEAN ☎ 04 67 10 14 95	CRAE	Raoudha RAJAB ☎ 05 34 41 73 30	AGFF, Judo, tennis de table, baseball	Cécile BURDET ☎ 04 67 10 14 41	plongée, activités équestres et randonnée pédestre	Marc ACHAUME ☎ 04 67 10 14 61	BAFAD, Coordonnatrice VAE	Florence GUILLOT ☎ 05 34 41 73 20
VAE DEAES, CEHT Puéricultrices	Nathalie JERONNE ☎ 04 67 10 14 71	DEAS (VAE)	Claudine RODRIGUES ☎ 05 34 41 54 61	Tennis, sports collectifs, basket, AMAP	Amélie DELZENNE ☎ 04 67 10 14 84	AAN, Golf, activités nautiques, natation course	Martine BULLICH ☎ 04 67 10 14 72	Gestionnaires de formations animations	
DEEJE, DEIS, Diplômes de l'éducation nationale (DEME, DEES, DETS, DECESF)	Hélène EPERT ☎ 04 67 10 14 93	DEAP (yc VAE), DEMEM, DEPPE (yc VAE)	Monique TEULET ☎ 05 34 41 54 96	Coordonnatrice VAE	Brigitte HARPAGES ☎ 04 67 10 14 15	Activités équestres, plongée subaquatique	Jean-Louis DELBECQ ☎ 04 67 10 14 62	BP LTP, animation sociale, direction ACM	Christine GAILLARD ☎ 05 34 41 73 64
		CRAE	Marie-Hélène BESNON ☎ 05 34 41 54 99	Activités équestres, plongée subaquatique	Jean-Claude LACROIX ☎ 04 67 10 14 25	Suivi administratif et financier du dispositif Sésame	François DELPY ☎ 04 67 10 14 44	BAPAAT	Isabelle PEY ☎ 05 34 41 54 89
		DEAS, DEPP, DEMK	Fabienne BOYE ☎ 05 34 41 54 98	VAE, demandes équivalence	Laurence MERITE ☎ 04 67 10 14 03	Multi-mentions, escalade, canyonisme, volley ball, sports collectifs, Gestionnaire des crédits du pôle	Myriam MESSAOUDI ☎ 04 67 10 14 83	BP animation culturelle, pêche de loisir, environnement, direction ACM, BAFD	Maryse SEGONNE-LUCIA ☎ 05 34 41 73 65
				AAN, CAEPMNS, randonnée, canyonisme, escalade, karaté, VTT	Hugues RICHARD ☎ 04 67 10 14 85	AGFF, GAN (Kitesurf)	Nathalie COUTURIER ☎ 04 67 10 14	DPTR, DE DPTR, animation sociale, DES DSP, VAE	Nathalie TEYCHENIE ☎ 05 34 41 73 43
				Conseillers techniques et pédagogiques formations sport/proximité				BAFAD	Martine ZAMMIT ☎ 05 34 41 73 29
				AAN, CAEPMNS, multi- mentions, Volley ball.	Wara BRIET SANDOVAL ☎ 05 34 41 73 70			Conseiller technique et pédagogique formations animation/proximité	
				APT, AF, ASC, activités pugilistiques Suivi des politiques de l'emploi et de l'apprentissage	Patricia MARTIN ☎ 05 34 41 73			BAPAAT, BP LTP, animation sociale et culturelle, environnement, DE DPTR, direction ACM, BAFD	Cécile BRU ☎ 04 67 10 14 20
				Equitation, AGFF, rugby XV, canoë kayak, Référente diplômes et certifications montagne	Valérie ROISIN ☎ 05 34 41 73 72				

Secrétariat appui transversal
Claudie CASTANIER
☎ 04 67 10 14 22

Appui logistique
Marie-José DUPONT
☎ 05 34 41 73 37

LÉGENDE

Montpellier

Toulouse

Montpellier et Toulouse

Responsable de pôle : Marie-France CHAUMEIL

📞 05 34 41 73 59 - Site Toulouse

Adjoint au responsable : Cyrille PERROCHIA

📞 04 67 10 14 78 - Site Montpellier

SPORT SANTÉ		DÉVELOPPEMENT DE L'ACCÈS À LA PRATIQUE SPORTIVE		SPORT DE HAUT NIVEAU	
Dr Olivier COSTE 📞 04 67 10 14 80	Référent coordonnateur de la mission sport santé.	Jean-Marc DUBOSCQ 📞 05 34 41 73 21	Référent de la structuration des ligues et comités régionaux.	Muriel ALMUNIA 📞 05 34 41 73 14	Coordonnatrice régionale de l'unité du sport de haut niveau. Référente du sport de haut niveau et des relations avec les partenaires Référente régionale des GESI et Héritage Paris 2024
Fabrice DUBOIS 📞 04 67 10 14 99	Conseiller interrégional antidopage (CIRAD).	Virginie DUCOS 📞 05 34 41 73 68	Référente sport éducation, mixité, citoyenneté	Sandrine MOURGUY 📞 05 34 41 73 08	Référente du sport professionnel, du suivi socio-professionnel et du rapport annuel du SHN, Référente régionale des GESI et Héritage Paris 2024
Christophe PATRY 📞 04 67 10 14 66	Label « Ville vivez bougez » Référent régional auprès des entreprises.	Laetitia PARAGE 📞 05 34 41 73 52	Référente CNDS équipements sportifs, sports de nature	David NIEL 📞 04 67 10 14 37	Référent du sport professionnel, des structures hors CREPS et des relations avec le rectorat de Montpellier.
Virginie DUCOS 📞 05 34 41 73 68	Appui à la mission sport santé.	Laurence JOUCLAS 📞 05 34 41 73 75	Référente sport et handicap, emplois sportifs CNDS	Christophe PATRY 📞 04 67 10 14 66	Référent sport de haut niveau, des structures en CREPS, et du suivi socio-professionnel.
Laurence JOUCLAS 📞 05 34 41 73 75	Appui à la mission sport santé.	X 📞 05 34 41 50	Référent(e) CNDS part territoriale et équipements sportifs		
		David NIEL 📞 04 67 10 14 37	Référent CNDS équipements sportifs		
		Cyrille PERROCHIA 📞 04 67 10 14 78	Coordonnateur CNDS (part territoriale et équipements sportifs).		
SECRÉTARIAT		POLITIQUES PUBLIQUES TRANSVERSES			
Nelly GROGNIER 📞 05 34 41 73 59	Coordination administrative du pôle sport Occitanie. Gestion administrative du BOP 219 et du CNDS.	Jean-Marc DUBOSCQ 📞 05 34 41 21	Référent et coordonnateur des conseillers techniques régionaux.		
Myriam MESSAOUDI 📞 04 67 10 14 83	Coordination administrative du pôle sport Occitanie. Gestion administrative du BOP 219 et du CNDS.	Olivier RAPHA 📞 05 34 41 73 24	Référent de la stratégie régionale de développement du sport Référent et coordonnateur des conseillers techniques régionaux.		
		Cyrille PERROCHIA 📞 04 67 10 14 78	Référent et coordonnateur des conseillers techniques nationaux site de Montpellier		

119 conseillers techniques et sportifs (CTR et CTN)

LÉGENDE

Montpellier

Toulouse

Montpellier et Toulouse

Juridictions sociales

Responsable : Robert MARÇON

☎ 04 67 82 16 20 - robert.marcon@drjscsc.gouv.fr

Tribunaux des affaires sociales

Ariège	Marie José PONS ☎ 05 61 65 02 19 drjscs31-tass09@drjscs.gouv.fr	Hérault	Dominique SANTONJA Gaëlle FAUQUIER-HOUOT (CPAM) Cécile LILLIER (CPAM) Carine POINTU (CPAM) Spérancia N'BAZABATOULA (CPAM) ☎04 67 82 16 02 dominique.santonja@drjscs.gouv.fr
Aude	Nicole ASTRE Dolorés SPINOSA (CPAM) Aline MARÇON-CARIE ☎ 04 68 77 42 20 nicole.astre@drjscs.gouv.fr	Lot	Christine CASSE Karine BAUMEL ☎05 65 23 99 17 casse.tas46@wanadoo.fr
Aveyron	Laurent MARTY Nathalie COURTEIX ☎ 05 65 73 15 33 drjscs31-tass12@drjscs.gouv.fr	Lozère	Fatima BOUHI ☎04 67 82 16 19 Fatima.bouhi@drjscs.gouv.fr
Gard	Gilles BARANDON Sylvie PELTIER (CPAM) Caroline ROIG (CPAM) Vincent HISLEN Hanaan ZAAJ ☎04 66 67 62 47 gilles.barandon@drjscs.gouv.fr	Hautes Pyrénées	Sabine RIEDEL Nathalie DUSSAU (CPAM) Annabelle DOS ANJOS ANDRADE ☎05 62 34 71 66
Haute Garonne	Sabrina NOEL Sylvie RUSSEIL (CPAM) Christine GISSOT (CPAM) Roxane GRUYEZ (CPAM) Marion JULIEN ☎05 34 42 14 20 drjscs31-tass31@drjscs.gouv.fr	Pyrénées Orientales	Joëlle PUIGMAL Dominique MIR-BUSCAIL (CPAM) Anne PACKET ☎04 68 54 70 31
Gers	Yamina PEZZOLI Céline GRANGIE (CPAM) ☎05 62 05 02 10 drjscs31-tass32@drjscs.gouv.fr	Tarn	Nathalie MEYZE Caroline PEREZ (CPAM) Léa DUHAMEL ☎05 63 43 04 09
		Tarn et Garonne	Annie MALMONT Catherine PADIE (CPAM) Marlène FOURNIER (CPAM) ☎05 63 03 42 31 drjscs31-tass82@drjscs.gouv.fr

Tribunaux du contentieux de l'incapacité

Responsable	Robert MARÇON
TCI de Montpellier	Sylvain AMIELH (CPAM) ☎ 04 67 82 16 14 Nathalie FIGUERES (CPAM) Spérancia N'BAZABATOULA (CPAM) ☎ 04 67 82 16 22 Chantal PHELUT (CPAM) ☎ 04 67 82 16 11 Sylvain PHILIPPE (CPAM) ☎ 04 67 82 16 09 Mathieu SALERNO (CPAM) ☎ 04 67 82 16 13 Tekfa ROCHDI (CPAM) ☎ 04 67 82 16 10 Alexandra VAISSIERE (CPAM) 04 67 82 16 08
Responsable	Méline LEAUD
	☎ 05 62 72 41 90
	Magali BERNES ☎ 05 62 72 41 97 Agent à venir ☎ 05 62 72 41 95 Elisabeth ALESSI (CPAM) ☎ 05 62 72 41 91 Marie RENAUD (CPAM) ☎ 05 62 72 41 91 Emeline YA (CPAM) ☎ 05 62 72 41 96