

Organigramme fonctionnel de la DRJSCS Occitanie



*Secrétariat général commun avec la DDCS de l'Hérault

LÉGENDE

Montpellier

Toulouse

Montpellier et Toulouse

Plate-forme de coordination et d'appui aux départements

Responsable de la plate-forme : xxx

(OES)

Observation - études et statistiques
Coordination : Estelle KESSELER

Estelle KESSELER
☎ 04 67 10 14 86

- Études
- Statistiques
- Missions DREES
- Cartographie

Marine HAND OUALI
☎ 04 67 10 14 81

- Études
- Statistiques

Laurence MAYEUR
☎ 04 67 10 14 17

- Veille
- Soutien aux publications

Stéphane RENOUX
☎ 05 34 41 73 95

- RES
- Observation champ du sport

Corinne SCHEVTCHOUK
☎ 05 34 41 73 97

- FINES
- Appui administratif
- Suivi enquêtes (DREES, SOLEN, FINES)

Dominique TERRÉ
☎ 05 34 41 54 72

- Études
- Statistiques
- Missions DREES
- Cartographie
- Pilotage de la POS

(MRIICE)

Mission régionale et interdépartementale
d'inspection, contrôle, évaluation

Coordination : Anne SADOULET-MAZUREL

Jean-Marc BERTRAND
☎ 04 67 10 14 69

- ICE Jeunesse - accueils collectifs de mineurs
- ICE EAPS
- ICE Service civique
- Contrôles CGET, CNDS

Nicolas NOGUIER
☎ 04 67 10 14 08

- Chargé de mission – ICE MJPM

Philippe MALESKEVITCH
☎ 05 34 41 73 80

- Appui ICE ACM, service civique

Anne MILHET
☎ 05 34 41 54 70

- ICE des établissements et services sociaux

Anne SADOULET-MAZUREL
☎ 05 34 41 54 74

- Méthodologies d'évaluation
- ICE des établissements et services sociaux
- ICE des organismes de formation du champ social

Yannick ALLENOU
☎ 05 34 41 73 90

- Chargée d'une mission Service Civique

Communication

xxx

Brigitte BOISIER
☎ 04 67 10 14 39

- Infographie
- Maquettage PAO
- Gestion technique et budgétaire des projets graphiques et parutions
- Relations avec les prestataires

François CHABAUD
☎ 05 34 41 73 10

- Chargé de communication
- Veille et diffusion de l'information
- Gestion des sites Internet et Intranet
- Distinctions honorifiques

Philippe MALESKEVITCH
☎ 05 34 41 73 80

- Conception et réalisation de supports audiovisuels et pratiques numériques

Missions transverses : xxx

Karine DELORT-FREMIOT
☎ 04 67 10 14 68

- Contrôleur de gestion
- Coordination administrative de l'appui aux départements
- Appui à l'inspection
- Appui à l'observation

@ = prénom.nom@jscs.gouv.fr
ou pour les noms ou pré-noms composés : prenom1-prenom2.nom@jscs.gouv.fr

SECRETARIAT GENERAL COMMUN AVEC LA DDSC34

LÉGENDE	
Montpellier	
Toulouse	
Montpellier et Toulouse	

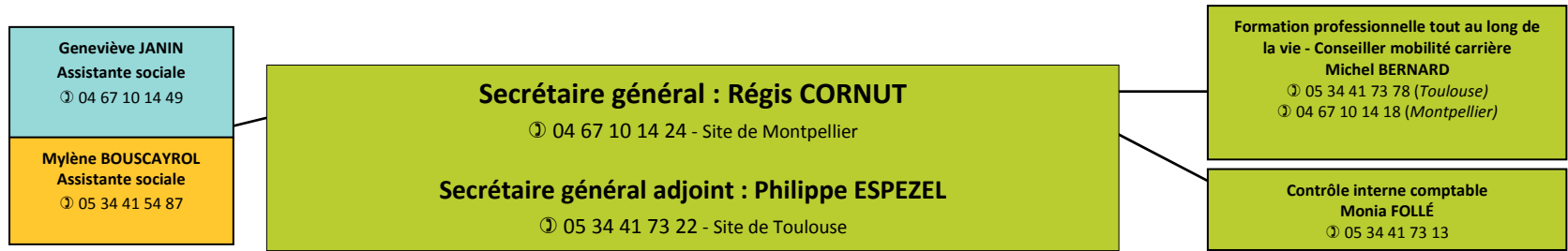

AFFAIRES GENERALES	
Accueil	
Serge ROYER-TISSEBOR ☎ 04 67 10 14 59	
Béatrice BRUNA ☎ 05 34 41 73 00	
Logistique - immobilier	
Richard KORFINI ☎ 04 67 10 14 98	
Serge ROYER-TISSEBOR ☎ 04 67 10 14 59	
Jean-Michel BESNÉ ☎ 05 34 41 73 31	

SIDSIC 34 et 31	
Michèle MARTY ☎ 04 67 10 14 64	
Robert TRUSSARDI ☎ 04 67 10 14 29	
Fouad HUSSEIN ☎ 05 34 41 73 63	
Thierry LOUCHET ☎ 05 34 41 73 06	

RESSOURCES HUMAINES	
Adjoint au secrétaire général Responsable des ressources humaines Robert LOUVET ☎ 04 67 10 14 51	
Organisation des concours Coordination enquêtes Mouvement et effectifs Dossiers transversaux Gestion des vacataires	Corinne CHANTEMILLE ☎ 04 67 10 14 31
Ressources humaines : AAE, CTSS, IASS, SAMAS	Marie France FLAVI ☎ 04 67 10 14 94
Ressources humaines : agents EN, contractuels article 4 et article 6 temps incomplet (CDI) , CEPJ, IJS	Faustine GALBADON ☎ 04 67 10 14 13
Ressources humaines : PS, (CAS, CTS) CTPS J & S	Stéphanie MARTIN ☎ 04 67 10 14 02
Ressources humaines : contractuels article 6 quater, quinquès et sexiès (CDD), ASS, MISP, Adjt Référent RENOIRH	Jean-Charles PATYK ☎ 04 67 10 14 96
Action sociale Médecine de prévention Correspondante handicap	Corinne POUGUÉ ☎ 04 67 10 14 22
Formations TLV Dialogue social	Stéphanie VAN HAREN ☎ 04 67 10 14 50

Ressources humaines de proximité	
Ressources humaines de proximité	Geneviève CASTEX ☎ 05 34 41 54 67

AFFAIRES FINANCIERES	
Responsable de l'unité des affaires financières, immobilières et de la commande publique Monia FOLLÉ ☎ 05 34 41 73 13	
Crédits de fonctionnement	Karim BEGHENNOU (P 124 hors T2) ☎ 05 34 41 73 16 Sandrine MARTINEZ (P 333-1) ☎ 05 34 41 73 15 Nelly GROGNIER (P 333-1) ☎ 05 34 41 73 19
SGC DDSC34	Nelly GROGNIER ☎ 05 34 41 73 19
Crédits d'investissement/ d'immobilier	Karim BEGHENNOU (P 723) ☎ 05 34 41 73 16 Nicolas LECOMTE (P 723) ☎ 05 34 41 73 54 Nelly GROGNIER (P 333-2) ☎ 05 34 41 73 19 Sandrine MARTINEZ (P 333-2)(P723) ☎ 05 34 41 73 15
Crédits d'intervention (P 147, 163, 177, 219, 304)	David RAYNAUD ☎ 05 34 41 54 69 Nicolas LECOMTE ☎ 05 34 41 73 54 Sophie LEQUOY ☎ 05 34 41 54 68
Crédits de rémunération et appui sur CIC	Marie-Christine VIGUIER (P 124 T2) ☎ 05 34 41 73 18

Affaires financières de proximité	
Référent affaires financières/logistique de proximité	Richard KORFINI ☎ 04 67 10 14 98

@ = prénom.nom@jscs.gouv.fr
 ou pour les noms ou pré-noms composés : prenom1-prenom2.nom@jscs.gouv.fr

LÉGENDE	
Montpellier	
Toulouse	
Montpellier et Toulouse	

PÔLE COHESION SOCIALE, JEUNESSE

Responsable du pôle : Nicolas REMOND

☎ 04 67 10 14 10 - Site de Montpellier

JEUNESSE / VIE ASSOCIATIVE	
Politiques éducatives de jeunesse et Plan Mercredi Information Jeunesse	Aude BOUDET ☎ 04 67 10 14 53
Secrétariat vie associative FDVA	Céline FOURCADE ☎ 04 67 10 14 14
Appui technique : commission régionale labellisation information des jeunes	Christine GILLET ☎ 04 67 10 14 27
Secrétariat Mobilité européenne et internationale des jeunes	Audrey GLANDIERES ☎ 04 67 10 14 40
Mobilité internationale des jeunes Chantiers de jeunes	Corinne LENAIN ☎ 04 67 10 14 45
Secrétariat FONJEP et Chantiers de jeunes	Christine NORMAND ☎ 04 67 10 14 63
Vie associative FONJEP - FDVA - CFGA Économie sociale solidaire	Martine ROUCHE ☎ 04 67 10 14 30
Responsable administratif et financier du BOP 163, le compte association.	Stéphane SENDRA ☎ 04 67 10 14 87

SERVICE CIVIQUE	
Coordination régionale Service civique	Rodolphe BERNEISE ☎ 04 67 10 14 42
Assistante administrative et technique Service civique Gestion BOP 163-Crédits Service Civique	Nathalie COUTURE ☎ 04 67 10 14 36
Plateforme d'appui aux départements	
Chargé de mission Service civique	Karim ACHOUR ☎ 04 67 10 14 32
Assistante administrative et technique Service civique	Audrey GLANDIERES ☎ 04 67 10 14 40

PROTECTION DES PERSONNES VULNÉRABLES	
Bop 304 – Protection des personnes - Référente AAH Schéma des tutelles	Anne-Marie GUIRAUD ☎ 04 67 10 14 34
Appui à la gestion BOP 304 Schéma des tutelles Agréments VAO	Yasmina MAHI-MOUSSA ☎ 04 67 10 14 46
Chargé de mission – Suivi du dispositif des MJPM	Nicolas NOGUIER ☎ 04 67 10 14 08

POLITIQUE DE LA VILLE	
Appui au pilotage PDV Référente emploi : parrainage, ER2C. Adultes relais, FONJEP Prévention des discriminations	Christine BRUNEAU ☎ 04 67 10 14 92
Assistante technique et administrative Gestion BOP 147	Cécile COLIN Sonia KEROUAT ☎ 04 67 10 14 07
Appui au pilotage PDV Référent éducation, culture, citoyenneté, Plan de formation VRL Coordination CRPV	Stéphane GUYOMARC'H ☎ 04 67 10 14 56
Exécution budgétaire du BOP 147, portail dauphin	Stéphane SENDRA ☎ 04 67 10 14 87

POLITIQUE EN FAVEUR DES ETRANGERS	
Appui à la gestion du BOP 303, tarification CADA, suivi des capacités d'hébergement	Emilie BENSEGHIR ☎ 05 34 41 73 96
Appui à la gestion du BOP 104 et des actions rattachées	Danièle GARCIA ☎ 05 34 41 73 38
SRADAR et animation des politiques de l'asile	Gaëlle PIGEOLET ☎ 05 34 41 73 96
SRADAR et animation des politiques de l'intégration (CPH, logement, emploi, OEPRE, CRIA)	Nadia TEMPERE ☎ 05 34 41 54 76

GESTION BUDGETAIRE	
BOP 177	Valérie HALLYNCK ☎ 05 34 41 55 04
BOP 303	Gaëlle PIGEOLET ☎ 05 34 41 54 66
BOP 104	Nadia TEMPERE ☎ 05 34 41 54 76

HEBERGEMENT / LOGEMENT	
Coordination unité Logement d'abord, animation des réseaux DR/DDCS. Tarification CHRS	Nadia NUSBAUM ☎ 05 34 41 73 35
Développement du logement accompagné (CRV, IML) AGLS, AMI (Montpellier et Nîmes),	Laurence COULON ☎ 04 67 10 14 89
Appui technique et administratif : Tarification CHRS(ENC) Plan hiver, CRPA, FNAVDL. Agréments ILGLS/ISFT	Nathalie DIALLO ☎ 05 34 41 73 47
Appui technique et administratif : Comité régional des pensions de famille réseau des chefs de pôle	Christine GILLET ☎ 04 67 10 14 27
Gestion budgétaire BOP 177	Valérie HALLYNCK ☎ 05 34 41 55 04
Transformation de l'offre (CPOM, ENC) Pensions de famille et résidences accueil, ALT1, systèmes d'information (FINESS, AHI, ENC ...)	Valérie LECHARDOY ☎ 05 34 41 54 65
SIAO, CRPA IML(Toulouse), FNAVDL, ALT1, AMI(Toulouse)	Sylvie TAVIER ☎ 05 34 41 54 95

COORDINATION TRANSVERSALE DES PROTOCOLES ET ACTIONS INTERMINISTRIELLES	
Protocoles DREAL, ARS, DIRECCTE Animation des instances : CRHH, CSHAL, CLJ Actions transversales Stratégie nationale de prévention et de lutte contre la pauvreté	Laurence COULON ☎ 04 67 10 14 89
Protocoles DREAL, ARS, DIRECCTE Animation des instances : CRHH, CSHAL, CLJ	Nadia NUSBAUM ☎ 05 34 41 73 35
Appui technique et administratif : instances CRHH, CSHAL, CLJ Appui technique sur la stratégie nationale de prévention et de lutte contre la pauvreté – Point Conseil Budgétaire	Christine GILLET ☎ 04 67 10 14 27

LÉGENDE

Montpellier

Toulouse

Montpellier et Toulouse

Responsable de pôle par intérim: Cyrille PERROCHIA

☎ 04 67 10 14 78 - Site Montpellier

SPORT SANTÉ		DÉVELOPPEMENT DE L'ACCÈS À LA PRATIQUE SPORTIVE		SPORT DE HAUT NIVEAU	
Dr Olivier COSTE ☎ 04 67 10 14 80	Référent coordonnateur de la mission sport santé.	Jean-Marc DUBOSCQ ☎ 05 34 41 73 21	Référent de la structuration des ligues et comités régionaux.	Muriel ALMUNIA ☎ 05 34 41 73 14	Coordonnatrice régionale de l'unité du sport de haut niveau. Référente du sport de haut niveau et des relations avec les partenaires Référente régionale des GESI et Héritage Paris 2024
Fabrice DUBOIS ☎ 04 67 10 14 99	Conseiller interrégional antidopage (CIRAD).	Virginie DUCOS ☎ 05 34 41 73 68	Référente sport éducation, mixité, citoyenneté	Sandrine MOURGUY ☎ 05 34 41 73 08	Référente du sport professionnel, du suivi socio-professionnel et du rapport annuel du SHN, Référente régionale des GESI et Héritage Paris 2024
Christophe PATRY ☎ 04 67 10 14 66	Label « Ville vivez bougez », Référent régional auprès des entreprises.	Laetitia PARAGE ☎ 05 34 41 73 52	Référente CNDS équipements sportifs, sports de nature	David NIEL ☎ 04 67 10 14 37	Référent du sport professionnel, des structures hors CREPS et des relations avec le rectorat de Montpellier.
Gaël BELMAS ☎ 05 34 41 73 50	Appui à la mission sport santé.	Kevin MANSION ☎ 05 34 41 73 75	Sport de nature, sport et handicap	Christophe PATRY ☎ 04 67 10 14 66	Référent sport de haut niveau, des structures en CREPS, et du suivi socio-professionnel.
		Gaël BELMAS ☎ 05 34 41 73 50	CNDS équipements sportifs		
		David NIEL ☎ 04 67 10 14 37	Référent emplois sportifs CNDS		
		Cyrille PERROCHIA ☎ 04 67 10 14 78	Coordonnateur CNDS (part territoriale et équipements sportifs).		
SECRÉTARIAT		POLITIQUES PUBLIQUES TRANSVERSES			
Fousia ESSEDIRI ☎ 05 34 41 73 59	Coordination administrative du pôle sport Occitanie. Gestion administrative du BOP 219 et du CNDS. Appui à la mission SEMC	Jean-Marc DUBOSCQ ☎ 05 34 41	Référent et coordonnateur des conseillers techniques sportifs.		
Myriam MESSAOUDI ☎ 04 67 10 14 83	Coordination administrative du pôle sport Occitanie. Gestion administrative du BOP 219 et du CNDS.	Olivier RAPHA ☎ 05 34 41 73 24	Référent de la stratégie régionale de développement du sport Référent et coordonnateur des conseillers techniques sportifs.		
		Cyrille PERROCHIA ☎ 04 67 10 14 78	Référent des conseillers techniques sportifs		

118 conseillers techniques et sportifs (CTR et CTN)

LÉGENDE

Montpellier

Toulouse

Montpellier et Toulouse

PÔLE FORMATIONS, CERTIFICATIONS, EMPLOI

Responsable de pôle : Véronique CAZIN

☎ 04 67 10 14 67 - Site de Montpellier

Adjointe à la responsable : Nadine DI GUARDIA

☎ 05 34 41 54 97 - Site de Toulouse

FORMATIONS SOCIALES

Coordination unité sociale	Catherine MERCIER ☎ 04 67 10 14 90
DEAVS, DEASS Equivalences DEASS Contentieux	Claudine CALVET-DUFOUR ☎ 04 67 10 14 55
CAFERUIS, DETISF	Nadia TISSIR ☎ 04 67 10 14 93
DEAES, Gestion du BOP 304 et 124	Catherine CLEROUX ☎ 04 67 10 14 97
DEAF, DEMF, CAFDES	Anne TALLONNEAU ☎ 04 67 10 14 35
VAE DEAES, DEAMP, DE puéricultrices, CEHT	Nathalie JERONNE ☎ 04 67 10 14 71
DEEJE, DEIS, Diplômes de l'Education Nationale (DEME, DEES, DETS, DECESF)	Frédérique BOUREZ ☎ 04 67 10 14 76

Secrétariat de proximité (site Montpellier) : BAPAAT, BAFD et autres diplômes Animation, gestion Chorus DT. Perte de diplômes paramédicaux	Claudie CASTANIER ☎ 04 67 10 14 74
--	---------------------------------------

Appui logistique
Marie-José DUPONT
☎ 05 34 41 73 37

FORMATIONS PARAMÉDICALES

Coordination unité paramédicale	Nadine DI GUARDIA ☎ 05 34 41 54 97
DEI, DEIBO (yc VAE), CRAE infirmiers	Annie MALMON ☎ 05 34 41 73 66
DEA, DEP, DEIA, puer, ergo, cadre de santé	Bernadette LANDOU ☎ 05 34 41 73 28
CRAE kiné, professions de l'appareillage	Raoudha RAJAB ☎ 05 34 41 73 30
DEAS (VAE), équivalence DEAS	Samia FRIKEL ☎ 05 34 41 54 61
DEAP (yc VAE), DEMEM, DEPPH (yc VAE)	Monique TEULET ☎ 05 34 41 54 96
CRAE , DEI	Muriel MATHE ☎ 05 34 41 73 27
DEAS, DEPP, DEMK	Fabienne BOYE ☎ 05 34 41 54 98

FORMATIONS DU SPORT

Coordination unité sport	Véronique CAZIN ☎ 04 67 10 14 67
Inspectrice de l'apprentissage Coordination régionale emploi et apprentissage	
Conseillers techniques et pédagogiques formations Sport	
Activités pour tous, golf, rugby XV, AIPSH, motonautisme, kitesurf et plongée subaquatique	David BOTREL ☎ 04 67 10 14 06
Activités de la forme, judo, tennis de table, baseball	Cécile BURDET ☎ 04 67 10 14 41
Activités équestres, activités nautiques, tennis, pêche de loisir	Amélie DELZENNE ☎ 04 67 10 14 84
	Brigitte HARPAGES ☎ 04 67 10 14 15
Référente régionale VAE, demandes équivalence et sports collectifs	Laurence MERITE ☎ 04 67 10 14 03
Activités aquatiques et de la natation CAEP MNS, randonnée, canyionisme, escalade, karaté, VTT	Hugues RICHARD ☎ 04 67 10 14 85
Conseillers techniques et pédagogiques formations sport/proximité	
Activités aquatiques et de la natation, CAEPMNS, multi- mentions, volley ball.	xxx ☎ 05 34 41 73 70
APT, activités de la forme, ASC, activités pugilistiques Suivi des politiques de l'emploi et de l'apprentissage suivi régional dispositif SESAME	Patricia MARTIN ☎ 05 34 41 73 69
Equitation, rugby XV, canoë kayak, référente diplômes et certifications montagne	Valérie ROISIN ☎ 05 34 41 73 72

Gestionnaires de formations Sport

Habilitations, tennis, tennis de table, judo, activités pugilistiques	Ounissa AOUZELLE ☎ 04 67 10 14 61
Activités équestres	Brigitte BACHET ☎ 04 67 10 14 28
Activités aquatiques et de la natation, golf, activités nautiques, natation course	Martine BULLICH ☎ 04 67 10 14 72
Suivi régional des habilitations sport/animation, multi-mentions, escalade, canyionisme, volley ball, sports collectifs. Gestionnaire des crédits du pôle	Nathalie COUTURIER ☎ 04 67 10 14 26
Activités équestres, activités pour tous, AIPSH et AMAP	Jean-Louis DELBECQ ☎ 04 67 10 14 62
Rugby XV, CAEPMNS, vol libre, karaté, plongée subaquatique et DA, suivi vacances, apprentissage	François DELPY ☎ 04 67 10 14 44
Activités de la forme, GAN (kitesurf)	Brigitte RIEMAIN ☎ 04 67 10 14 19

FORMATIONS DE L'ANIMATION

Conseillers techniques et pédagogiques formations Animation	
LTP, DPTR, animation sociale, DSP, direction ACM,	Henri AREVALO ☎ 05 34 41 73 74
BAPAAT, animation sociale	Claude DESCONS ☎ 05 34 41 73 23
BAFD, VAE Animation	Florence GUILLOT ☎ 05 34 41 73 20
Gestionnaires de formations animations	
Loisirs tout public, animation sociale, direction accueils collectifs de mineurs soutien SESAME	Christine GAILLARD ☎ 05 34 41 73 64
BAPAAT certifications Montagne	Isabelle PEY ☎ 05 34 41 54 89
DPTR, animation sociale, DSP, VAE	Nathalie TEYCHENIE ☎ 05 34 41 73 43
BAFD	Martine ZAMMIT ☎ 05 34 41 73 29
Conseiller technique et pédagogique formations animation/proximité	
BAPAAT, LTP, animation sociale et culturelle, environnement, DPTR, direction ACM, BAFD	Cécile BRU ☎ 04 67 10 14 20