

Organigramme fonctionnel de la DRJSCS Occitanie

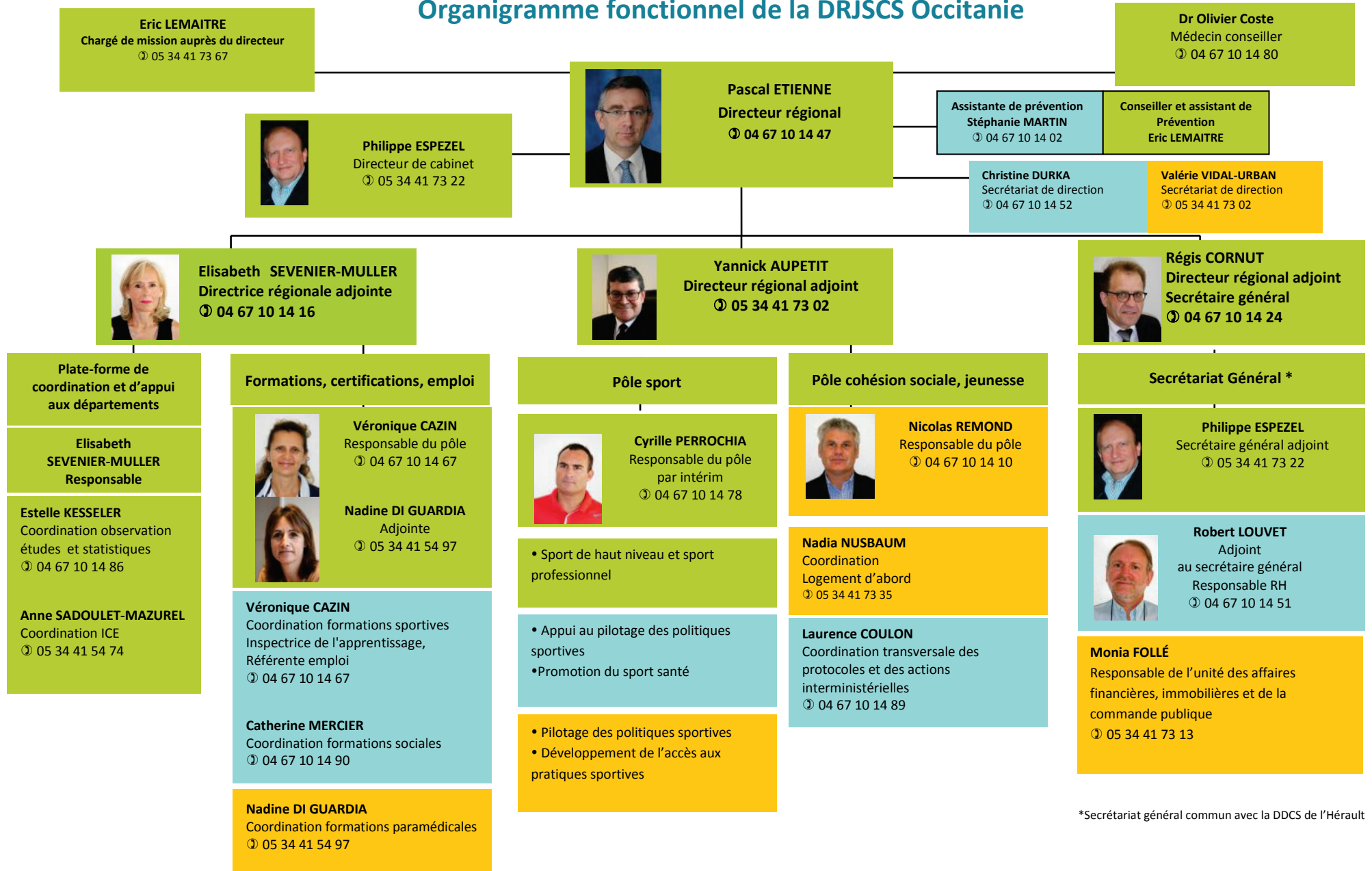

*Secrétariat général commun avec la DDCS de l'Hérault

SECRETARIAT GENERAL COMMUN AVEC LA DDCS34

LÉGENDE	
Montpellier	
Toulouse	
Montpellier et Toulouse	

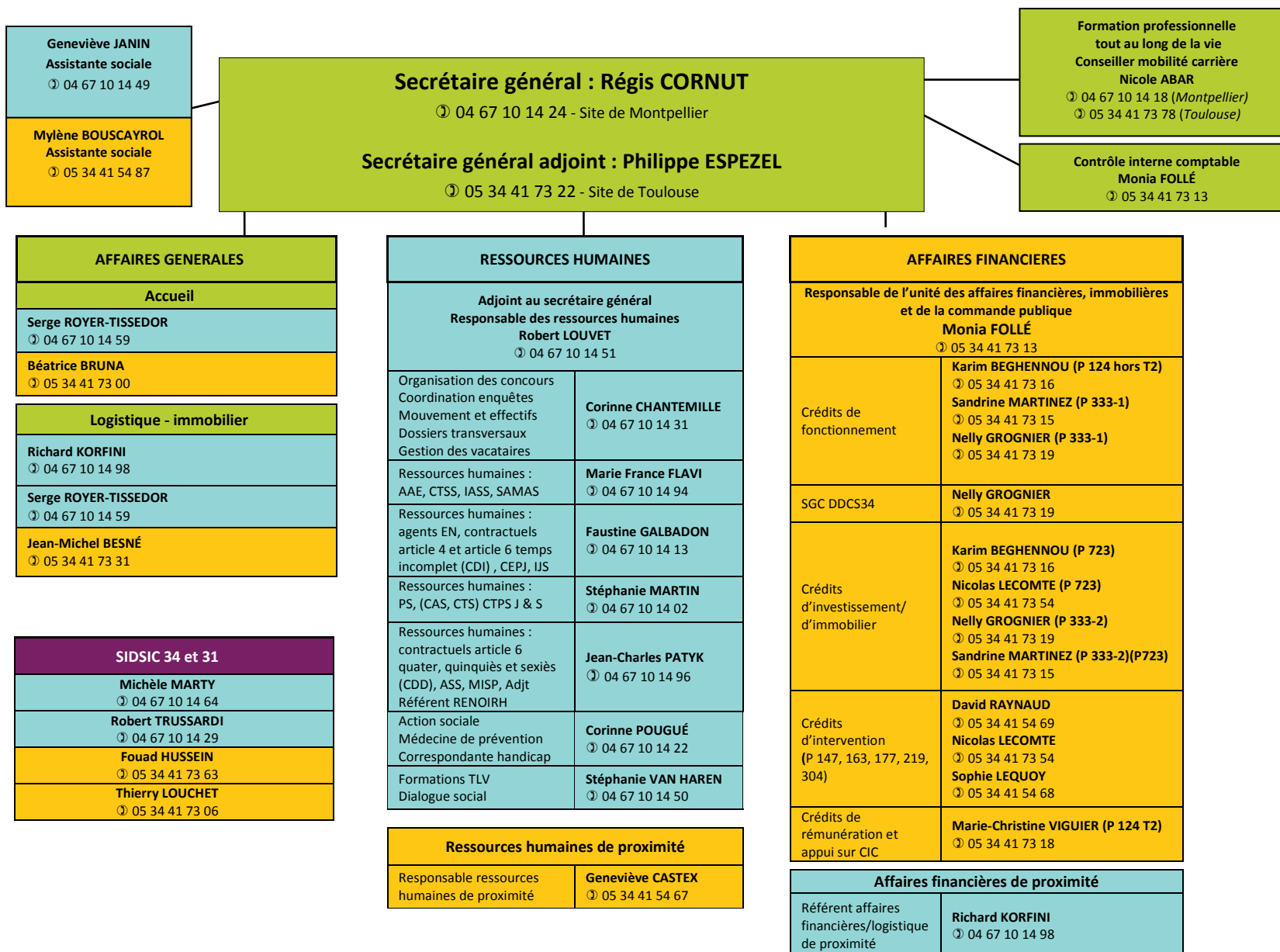

@ = prénom.nom@jcs.gov.fr
 ou pour les noms ou pré-noms composés : prenom1-prenom2.nom@jcs.gov.fr

LÉGENDE

Montpellier

Toulouse

Montpellier et Toulouse

Plate-forme de coordination et d'appui aux départements

Responsable de la plate-forme : Elisabeth SEVENIER-MULLER

(OES)

Observation - études et statistiques
Coordination : Estelle KESSELER

Estelle KESSELER
☎ 04 67 10 14 86

- Études
- Statistiques
- Missions DREES
- Cartographie

Marine HAND OUALI
☎ 04 67 10 14 81

- Études
- Statistiques

Laurence MAYEUR
☎ 04 67 10 14 17

- Veille
- Soutien aux publications

Stéphane RENOUX
☎ 05 34 41 73 95

- RES
- Observation champ du sport

Corinne SCHEVTCHOUK
☎ 05 34 41 73 97

- FINES
- Appui administratif
- Suivi enquêtes (DREES, SOLEN, FINES)

Dominique TERRÉ
☎ 05 34 41 54 72

- Études
- Statistiques
- Missions DREES
- Cartographie

(MRIICE)

Mission régionale et interdépartementale
d'inspection, contrôle, évaluation

Coordination : Anne SADOULET-MAZUREL

Jean-Marc BERTRAND
☎ 04 67 10 14 69

- ICE Jeunesse - accueils collectifs de mineurs
- ICE EAPS
- ICE Service civique
- Contrôles CGET, CNDS

Nicolas NOGUIER
☎ 04 67 10 14 08

- Chargé de mission – ICE MJPM

Philippe MALESKEVITCH
☎ 05 34 41 73 80

- Appui ICE ACM, service civique

Anne MILHET
☎ 05 34 41 54 70

- ICE des établissements et services sociaux

Anne SADOULET-MAZUREL
☎ 05 34 41 54 74

- Méthodologies d'évaluation
- ICE des établissements et services sociaux
- ICE des organismes de formation du champ social

Yannick ALLENOU
☎ 05 34 41 73 90

- Chargée d'une mission Service Civique

Communication

Elisabeth SEVENIER-MULLER

Brigitte BOISIER
☎ 04 67 10 14 39

- Infographie
- Maquettage PAO
- Gestion technique et budgétaire des projets graphiques et parutions
- Relations avec les prestataires

François CHABAUD
☎ 05 34 41 73 10

- Chargé de communication
- Veille et diffusion de l'information
- Gestion des sites Internet et Intranet
- Distinctions honorifiques

Philippe MALESKEVITCH
☎ 05 34 41 73 80

- Conception et réalisation de supports audiovisuels et pratiques numériques

Missions transverses : Elisabeth SEVENIER-MULLER

Karine DELORT-FREMIOT
☎ 04 67 10 14 68

- Contrôleur de gestion
- Appui à l'inspection
- Coordination administrative
- Appui à l'observation de l'appui aux départements

@ = prénom.nom@jscs.gouv.fr
ou pour les noms ou pré-noms composés : prenom1-prenom2.nom@jscs.gouv.fr

LÉGENDE	
Montpellier	
Toulouse	
Montpellier et Toulouse	

PÔLE COHESION SOCIALE, JEUNESSE

Responsable du pôle : Nicolas REMOND

☎ 04 67 10 14 10 - Site de Montpellier

JEUNESSE / VIE ASSOCIATIVE

Politiques éducatives de jeunesse et Plan Mercredi Information Jeunesse	Aude BOUDET ☎ 04 67 10 14 53
Secrétariat vie associative FDVA	Céline FOURCADE ☎ 04 67 10 14 14
Appui technique : commission régionale labellisation information des jeunes	Christine GILLET ☎ 04 67 10 14 27
Secrétariat Mobilité européenne et internationale des jeunes	Audrey GLANDIERES ☎ 04 67 10 14 40
Mobilité internationale des jeunes Chantiers de jeunes	Corinne LENAIN ☎ 04 67 10 14 45
Secrétariat FONJEP et Chantiers de jeunes	Christine NORMAND ☎ 04 67 10 14 63
Vie associative FONJEP - FDVA - CFGA Économie sociale solidaire	Martine ROUCHE ☎ 04 67 10 14 30
Responsable administratif et financier du BOP 163, le compte association.	Stéphane SENDRA ☎ 04 67 10 14 87

SERVICE CIVIQUE

Coordination régionale Service civique	Rodolphe BERNEISE ☎ 04 67 10 14 42
Assistante administrative et technique Service civique Gestion mesures SC BOP 163	Nathalie COUTURE ☎ 04 67 10 14 36
Plateforme d'appui aux départements	
Chargé de mission Service civique	Karim ACHOUR ☎ 04 67 10 14 32
Assistante administrative et technique Service civique	Audrey GLANDIERES ☎ 04 67 10 14 40

PROTECTION DES PERSONNES VULNÉRABLES

Bop 304 – Protection des personnes - Référente AAH Schéma des tutelles	Anne-Marie GUIRAUD ☎ 04 67 10 14 34
Appui à la gestion BOP 304 Schéma des tutelles Agréments VAO	Yasmina MAHI-MOUSSA ☎ 04 67 10 14 46
Chargé de mission – Suivi du dispositif des MJPM	Nicolas NOGUIER ☎ 04 67 10 14 08

POLITIQUE DE LA VILLE

Appui au pilotage PDV Référente emploi : parrainage, ER2C. Adultes relais, FONJEP Prévention des discriminations	Christine BRUNEAU ☎ 04 67 10 14 92
Assistante technique et administrative Gestion BOP 147	Cécile COLIN Sonia KEROUAT ☎ 04 67 10 14 07
Appui au pilotage PDV Référent éducation, culture, citoyenneté, Coordination VRL	Stéphane GUYOMARC'H ☎ 04 67 10 14 56
Exécution budgétaire du BOP 147, portail dauphin	Stéphane SENDRA ☎ 04 67 10 14 87

POLITIQUE EN FAVEUR DES ÉTRANGERS

Appui à la gestion du BOP 303, tarification CADA, suivi des capacités d'hébergement	Emilie BENSEGHIR ☎ 05 34 41 73 96
Appui à la gestion du BOP 104 et des actions rattachées	Danièle GARCIA ☎ 05 34 41 73 38
SRADAR et animation des politiques de l'asile	Gaëlle PIGEOLET ☎ 05 34 41 73 96
Intégration et accès à la nationalité française. OEPRE, CPH, SRADAR, HOPE, ACCELAIR	Nadia TEMPERE ☎ 05 34 41 54 76

GESTION BUDGETAIRE

BOP 177	Valérie HALLYNCK ☎ 05 34 41 55 04
BOP 303	Gaëlle PIGEOLET ☎ 05 34 41 54 66
BOP 104	Nadia TEMPERE ☎ 05 34 41 54 76

HEBERGEMENT / LOGEMENT

Coordination unité Logement d'abord, animation des réseaux DR/DDCS. Tarification CHRS	Nadia NUSBAUM ☎ 05 34 41 73 35
Développement du logement accompagné (CRV, IML) AGLS, AMI (Montpellier et Nîmes),	Laurence COULON ☎ 04 67 10 14 89
Appui technique et administratif : Tarification CHRS(ENC) Plan hiver, CRPA, FNAVDL. Agréments ILGLS/ISFT	Nathalie DIALLO ☎ 05 34 41 73 47
Appui technique et administratif : Comité régional des pensions de famille réseau des chefs de pôle	Christine GILLET ☎ 04 67 10 14 27
Gestion budgétaire BOP 177	Valérie HALLYNCK ☎ 05 34 41 55 04
Transformation de l'offre (CPOM, ENC) Pensions de famille et résidences accueil, ALT1, systèmes d'information (FINESS, AHI, ENC ...)	Valérie LECHARDOY ☎ 05 34 41 54 65
SIAO, CRPA IML(Toulouse), FNAVDL, ALT1, AMI(Toulouse)	Sylvie TAVIER ☎ 05 34 41 54 95

COORDINATION TRANSVERSALE DES PROTOCOLES ET ACTIONS INTERMINISTRIELLES

Protocoles DREAL, ARS, DIRECCTE Animation des instances : CRHH, CSHAL, CLJ Actions transversales Stratégie nationale de prévention et de lutte contre la pauvreté	Laurence COULON ☎ 04 67 10 14 89
Protocoles DREAL, ARS, DIRECCTE Animation des instances : CRHH, CSHAL, CLJ	Nadia NUSBAUM ☎ 05 34 41 73 35
Appui technique et administratif : instances CRHH, CSHAL, CLJ Appui technique sur la stratégie nationale de prévention et de lutte contre la pauvreté – Point Conseil Budgétaire	Christine GILLET ☎ 04 67 10 14 27

LÉGENDE

Montpellier

Toulouse

Montpellier et Toulouse

Responsable de pôle par intérim: Cyrille PERROCHIA

📞 04 67 10 14 78 - Site Montpellier

SPORT SANTÉ		DÉVELOPPEMENT DE L'ACCÈS À LA PRATIQUE SPORTIVE		SPORT DE HAUT NIVEAU	
Dr Olivier COSTE 📞 04 67 10 14 80	Référent coordonnateur de la mission sport santé.	Jean-Marc DUBOSQ 📞 05 34 41 73 21	Référent de la structuration des ligues et comités régionaux.	Muriel ALMUNIA 📞 05 34 41 73 14	Coordonnatrice régionale de l'unité du sport de haut niveau. Référente du sport de haut niveau et des relations avec les partenaires Référente régionale des GESI et Héritage Paris 2024
Fabrice DUBOIS 📞 04 67 10 14 99	Conseiller interrégional antidopage (CIRAD).	Virginie DUCOS 📞 05 34 41 73 68	Référente sport éducation, mixité, citoyenneté	Sandrine MOURGUY 📞 05 34 41 73 08	Référente du sport professionnel, du suivi socio-professionnel et du rapport annuel du SHN, Référente régionale des GESI et Héritage Paris 2024
Christophe PATRY 📞 04 67 10 14 66	Label « Ville vivez bougez », Référent régional auprès des entreprises.	Laetitia PARAGE 📞 05 34 41 73 52	Référente CNDS équipements sportifs, sports de nature	David NIEL 📞 04 67 10 14 37	Référent du sport professionnel, des structures hors CREPS et des relations avec le rectorat de Montpellier.
Gaël BELMAS 📞 05 34 41 73 50	Appui à la mission sport santé.	Kevin MANSION 📞 05 34 41 73 75	Sport de nature, sport et handicap	Christophe PATRY 📞 04 67 10 14 66	Référent sport de haut niveau, des structures en CREPS, et du suivi socio-professionnel.
		Gaël BELMAS 📞 05 34 41 73 50	CNDS équipements sportifs		
		David NIEL 📞 04 67 10 14 37	Référent emplois sportifs CNDS		
		Cyrille PERROCHIA 📞 04 67 10 14 78	Coordonnateur CNDS (part territoriale et équipements sportifs).		
SECRÉTARIAT		POLITIQUES PUBLIQUES TRANSVERSES			
Fousia ESSDIRI 📞 05 34 41 73 59	Coordination administrative du pôle sport Occitanie. Gestion administrative du BOP 219 et du CNDS. Appui à la mission SEMC	Jean-Marc DUBOSQ 📞 05 34 41	Référent et coordonnateur des conseillers techniques sportifs.		
Myriam MESSAOUDI 📞 04 67 10 14 83	Coordination administrative du pôle sport Occitanie. Gestion administrative du BOP 219 et du CNDS.	Olivier RAPHA 📞 05 34 41 73 24	Référent de la stratégie régionale de développement du sport Référent et coordonnateur des conseillers techniques sportifs.		
		Cyrille PERROCHIA 📞 04 67 10 14 78	Référent des conseillers techniques sportifs		

118 conseillers techniques et sportifs (CTR et CTN)